

Ukesrapport

Uke 12 2022

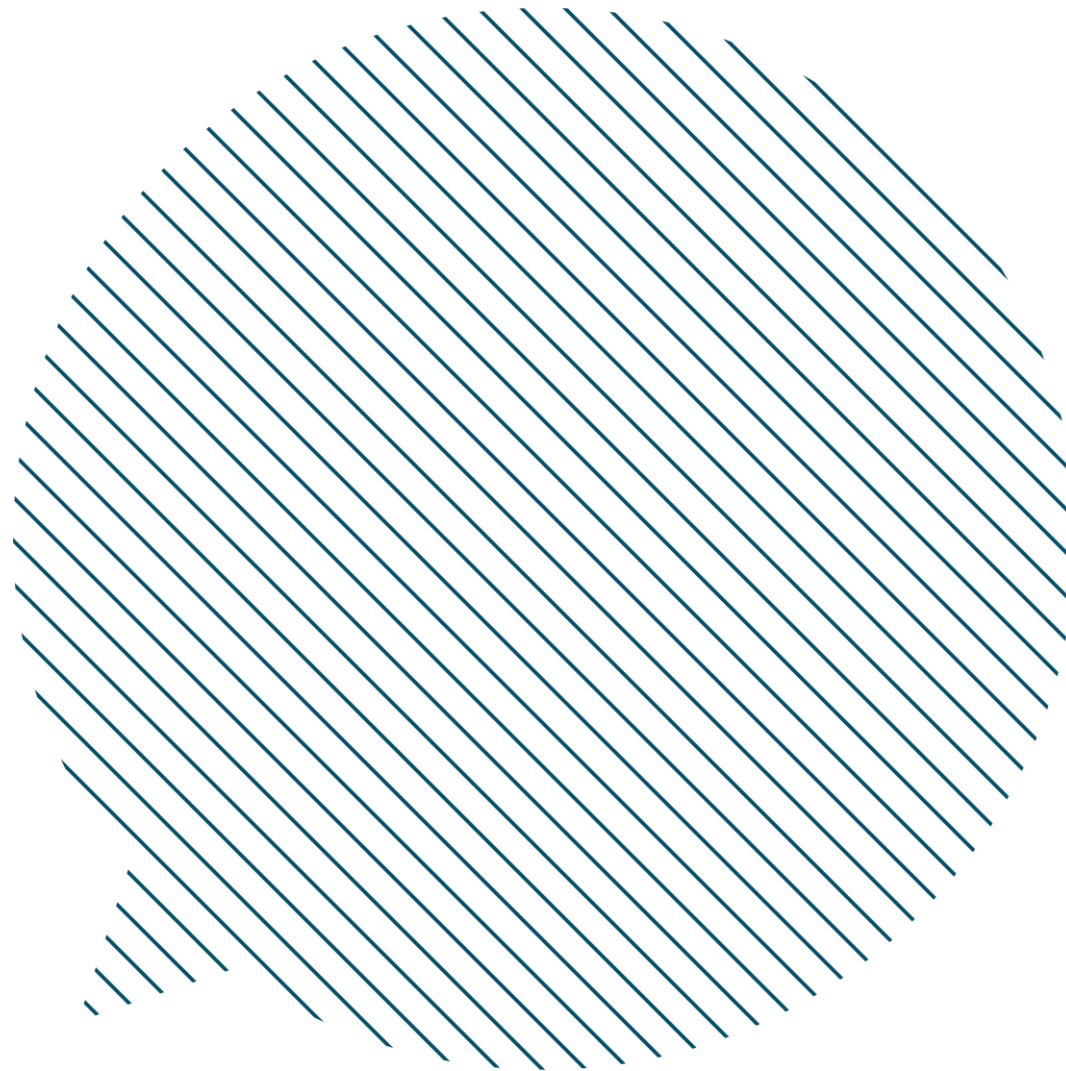

Nye sykemeldinger* - uke 11

*Datakilde er Navs elektroniske mottakssystem for sykemeldinger

Øvre figur

- **Nedgang på 12 % i nye sykemeldinger fra forrige uke (fra 49 428 til 43 429). Andre uken på rad med nedgang.**
- 40 % høyere nå sammenliknet med samme uke i 2019

Nedre figur

- **37 % av alle nye sykemeldinger var Covid-19 relatert i uke 11.**
- **På to uker har det vært en halvering av antall nye sykemeldinger med koronarelaterte diagnoser.**
- Nedgang på 29 % i antall nye *covid-19 relaterte* sykemeldinger fra uke 10 til uke 11 (22 336 til 15 964).

Totalt antall nye sykmeldte

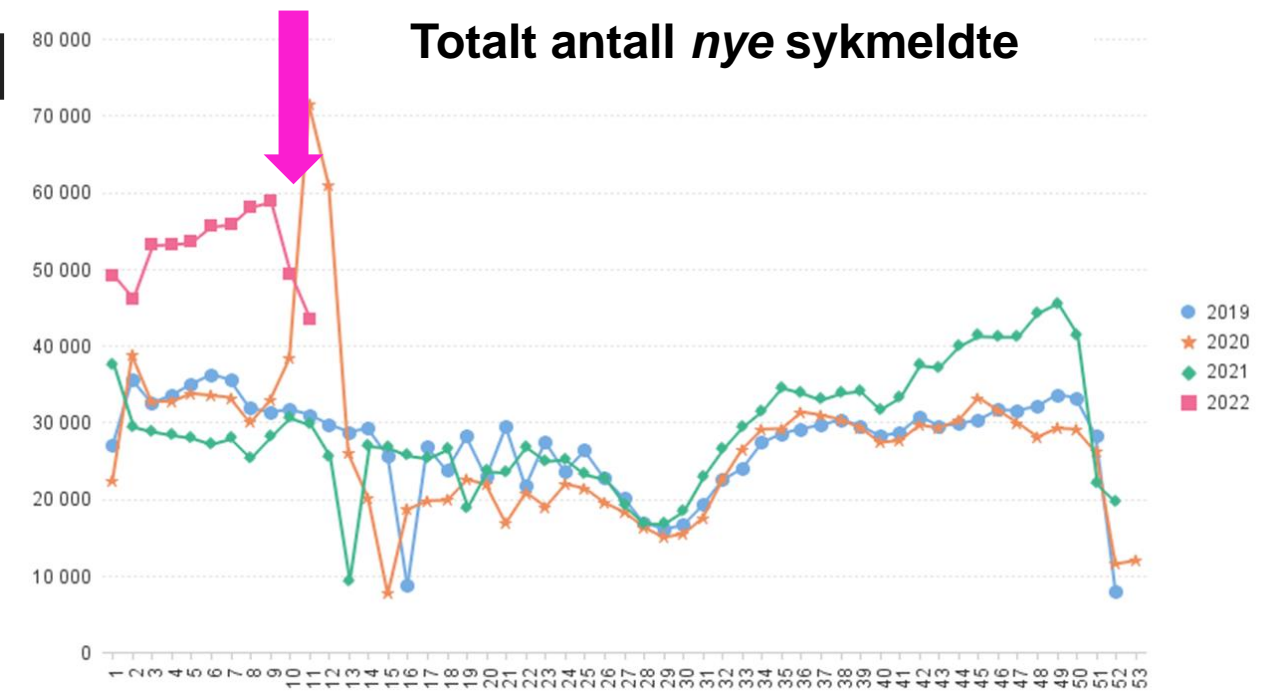

Andel av nye sykmeldte med covid-19 relaterte diagnoser

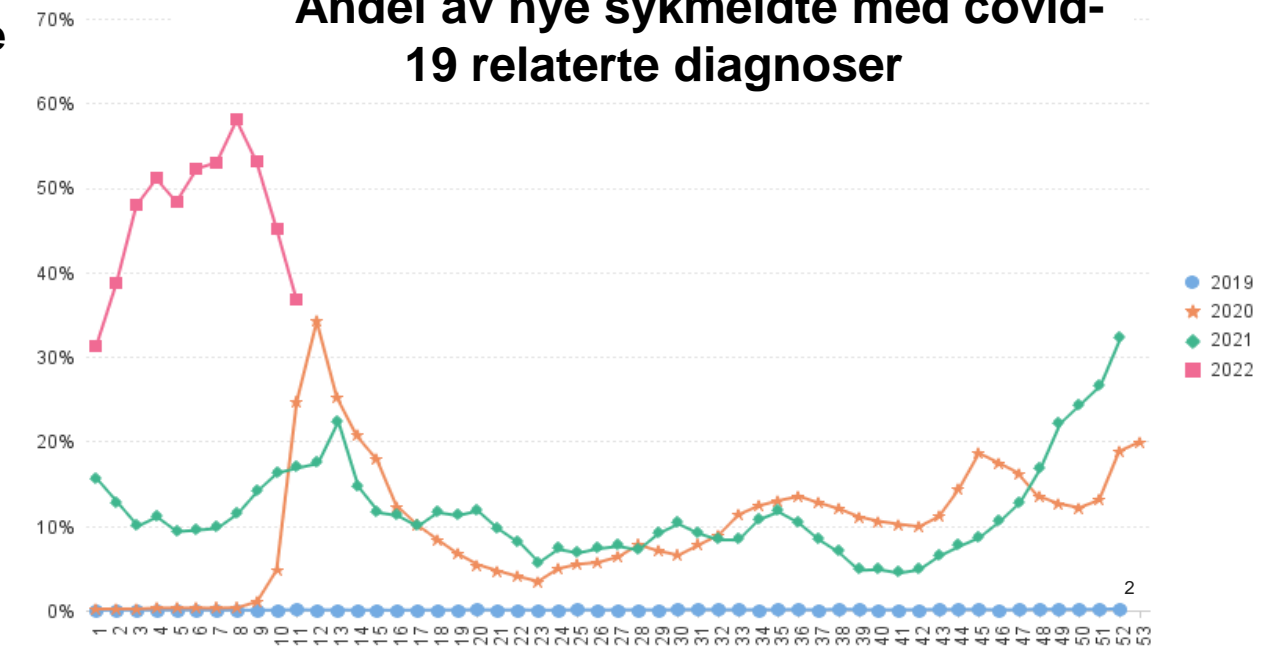

Status i kommunene (Kommunenes rapportering til Hdir via statsforvalter (SF))

- Tilgang til personell og kritisk kompetanse er noe bedret og er nå utfordrende i 44 % av rapporterende kommuner og god i 56 %.
- Omstilling av ressurser fra pandemi til flyktningshjelp er i gang.

Tilgang til personell og kritisk kompetanse

● God tilgang ● Utfordrende tilgang ● Kritisk tilgang

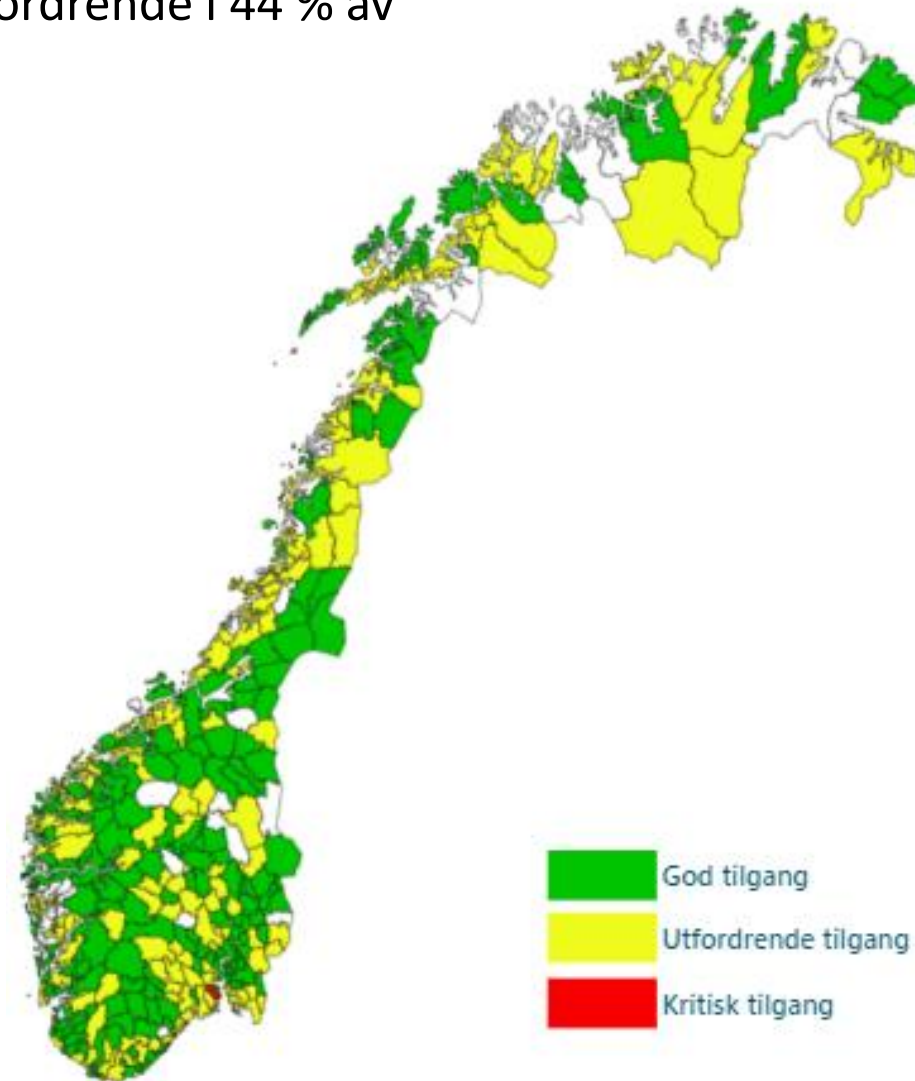
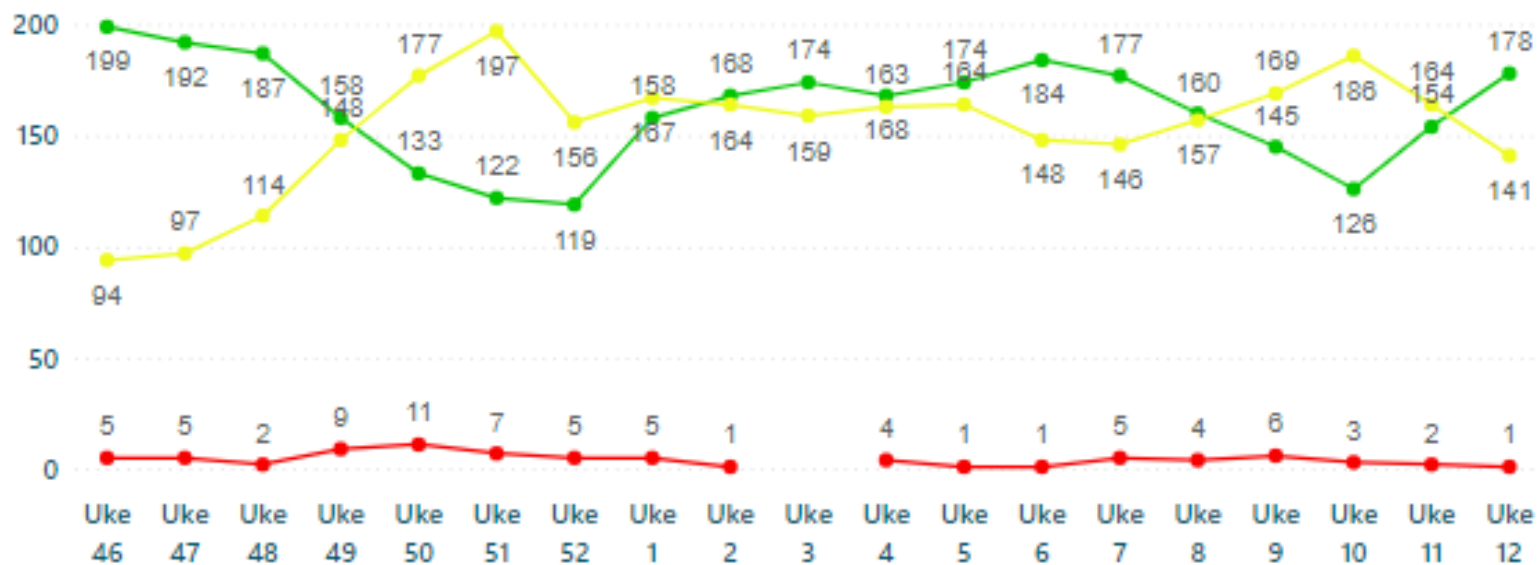

Flyt i kommunenes rapportering

- Figuren viser endring i rapportering om tilgang til personell og kritisk kompetanse fra ukene 9, 11 og 11 til uke 12.
- De fleste kommunene rapporterer samme situasjon som forrige uke, men 17 kommuner har endret status fra god til utfordrende og 47 kommuner har gått fra utfordrende til god.

Flyt av kommuner mellom status

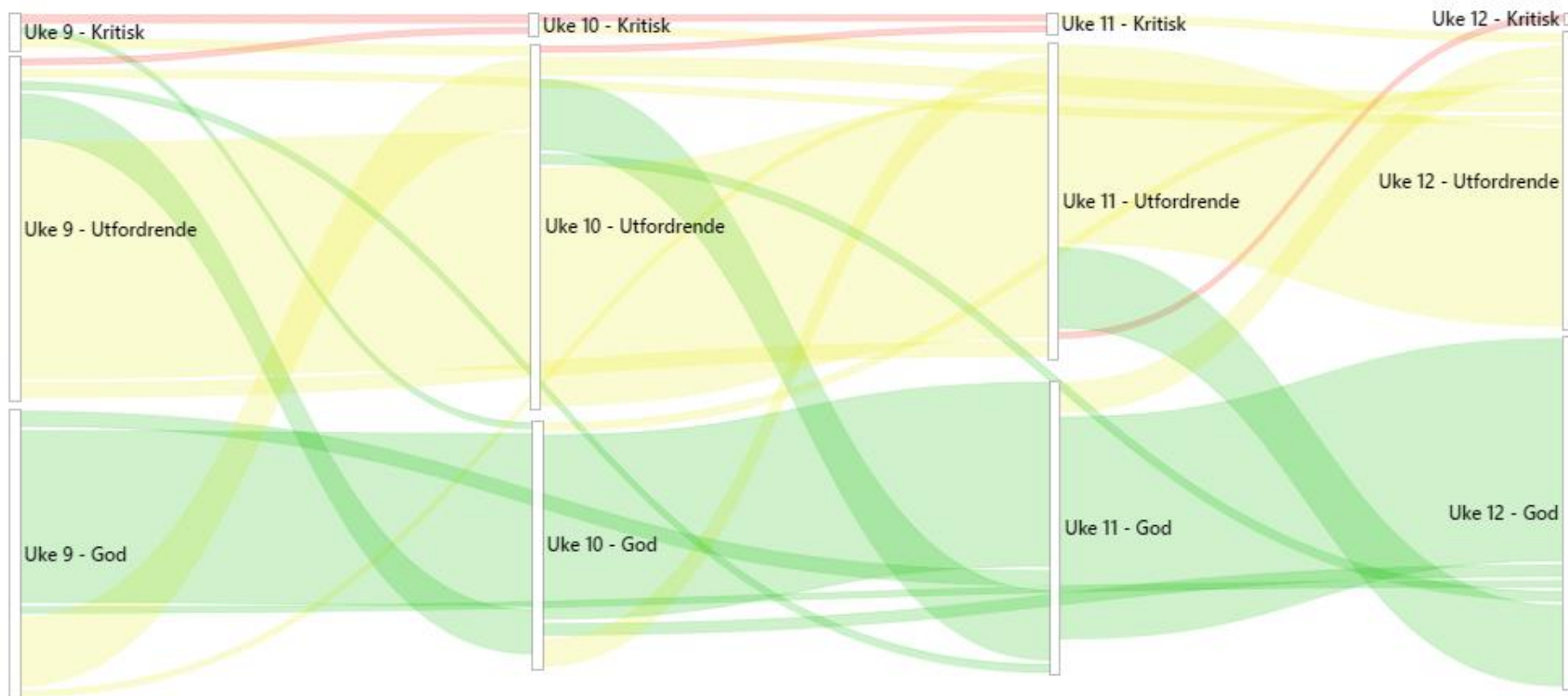

	Uke 9, 10, 11 til 12 (320)
Kritisk til kritisk	0
Kritisk til utfordrende	2
Kritisk til god	0
Utfordrende til kritisk	1
Utfordrende til utfordrende	122
Utfordrende til god	47
God til kritisk	0
God til utfordrende	17
God til god	131

Kapasitet i tjenestene

Fallende antall covid-19-pasienter i kommunale institusjoner: **1256**

(sykehjem, akutte døgnplasser, omsorgsbolig med heldøgns omsorg)

- Fortsatt økt antall med *god* kapasitet i institusjoner og hjemmetjeneste

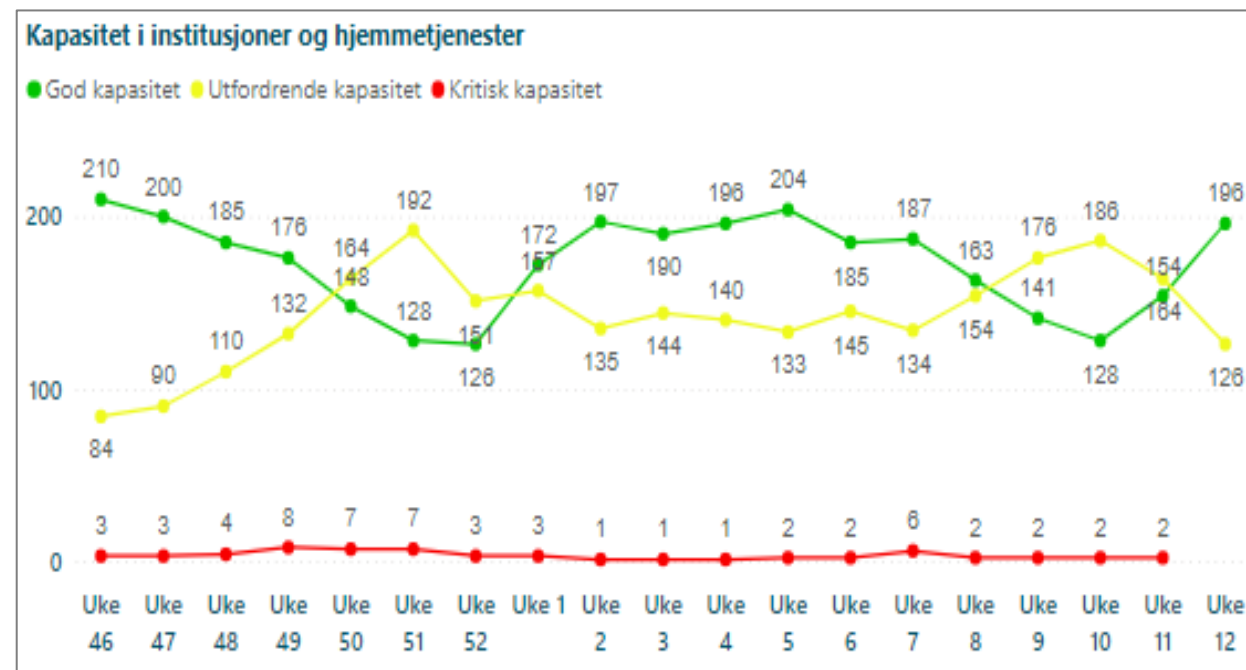
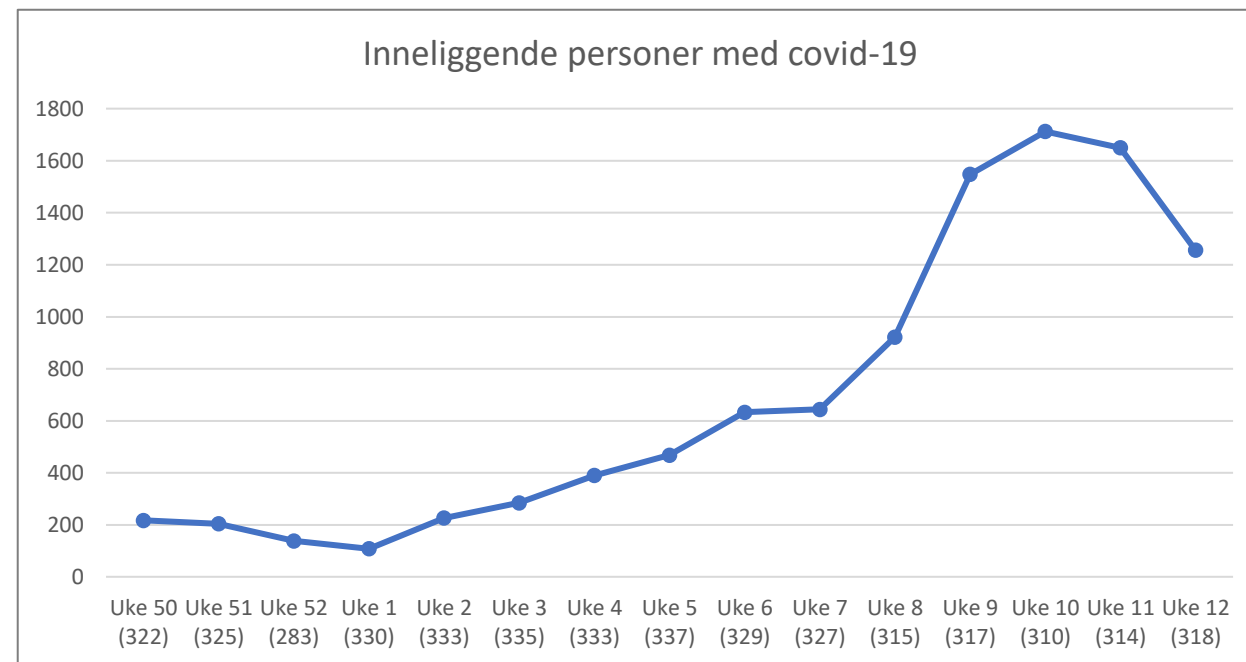

Fastlegeordningen

- Færre kommuner rapporterer om god kapasitet i fastlegeordningen, flere om utfordrende
- For andre uke på rad rapporterer åtte kommuner status som kritisk

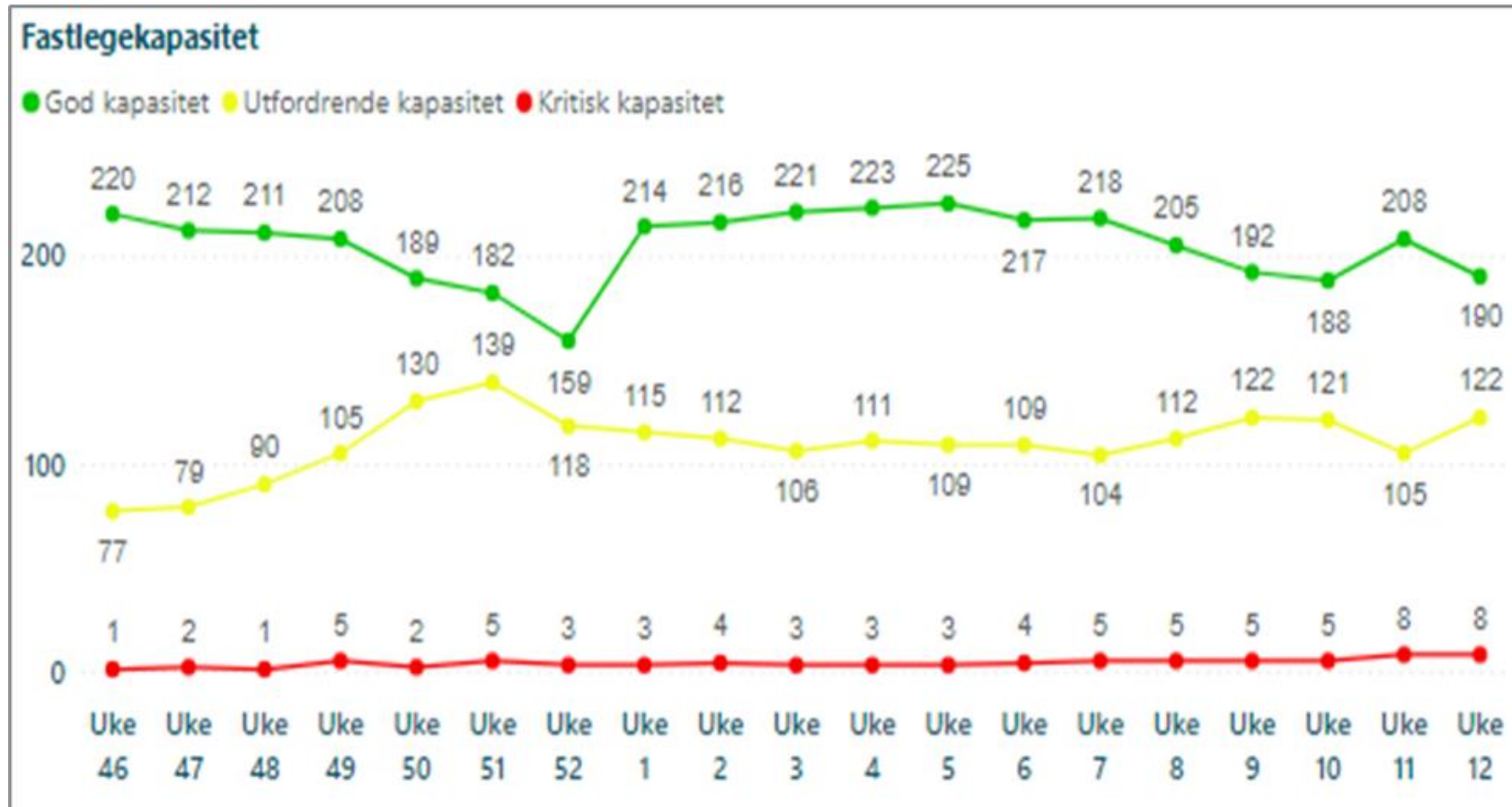

Flyktningkapasiteten i kommunene per 21.mars

(Kommunenes rapportering til Hdir via statsforvalter (SF))

Kommunene startet rapportering på spørsmål knyttet til kapasitet på tjenester til flyktninger 14. mars.

De har rapportert at det er registrert 3258 flyktninger fra Ukraina.

136 kommuner har rapportert om at de har registrert flyktninger

Tilbud om **psykososial helsehjelp** til flyktninger

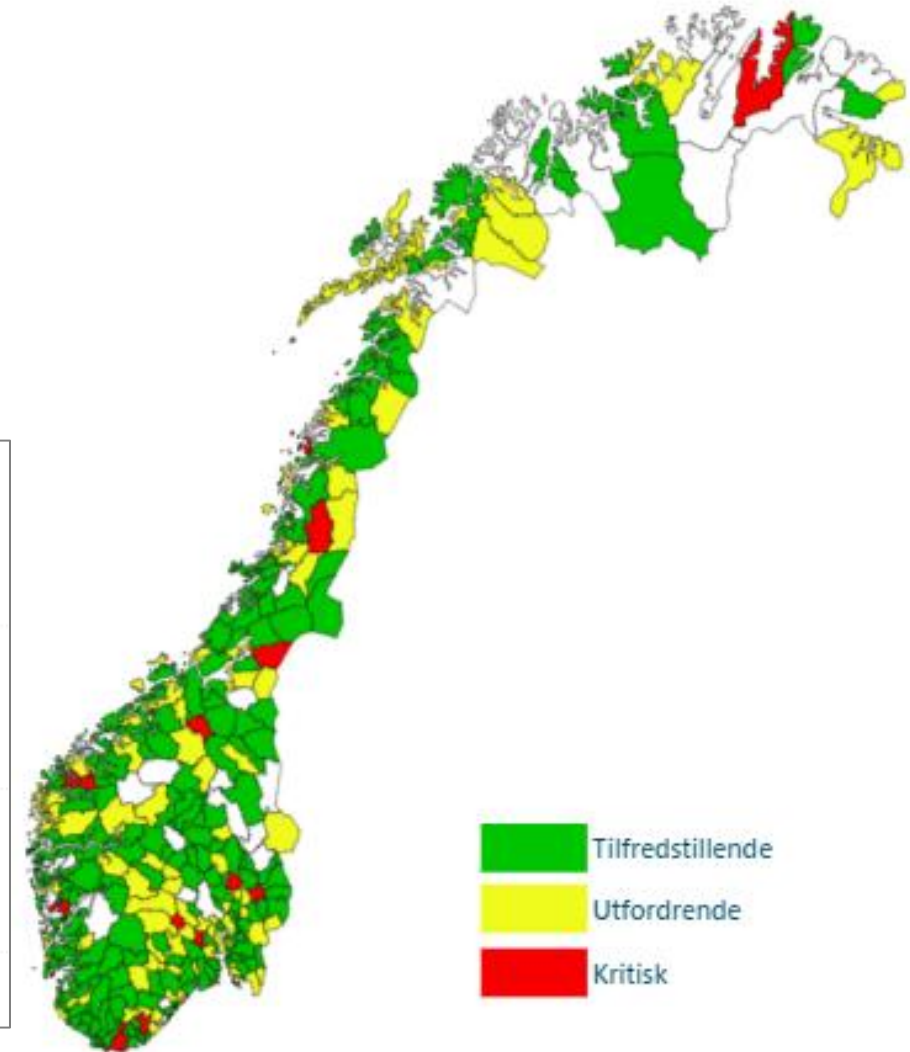
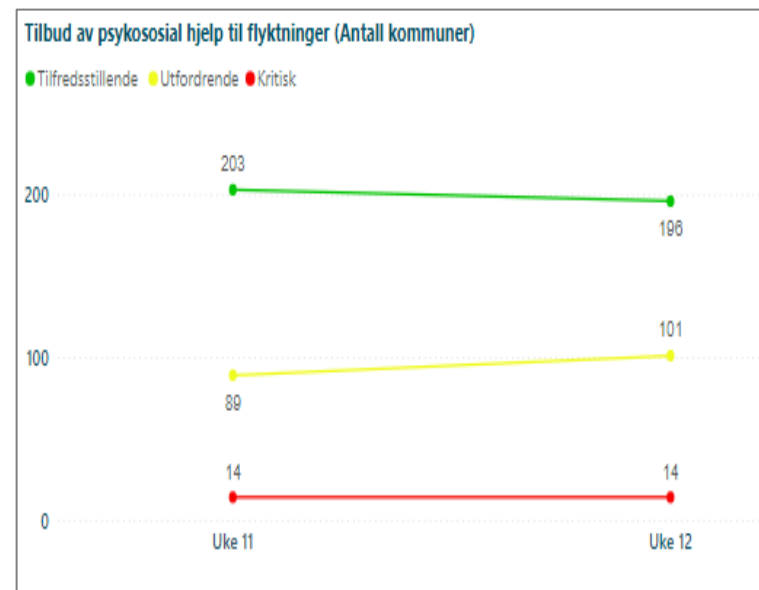
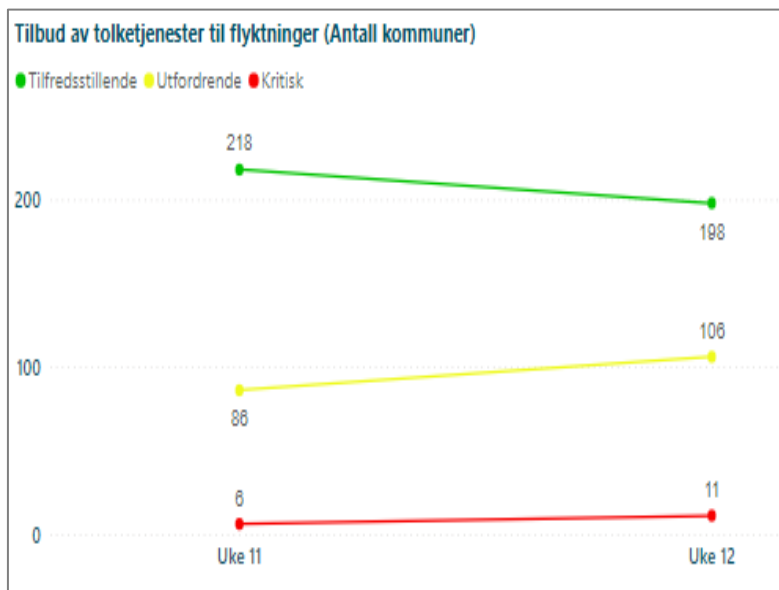

Flyktningkapasiteten i kommunene per 21.mars

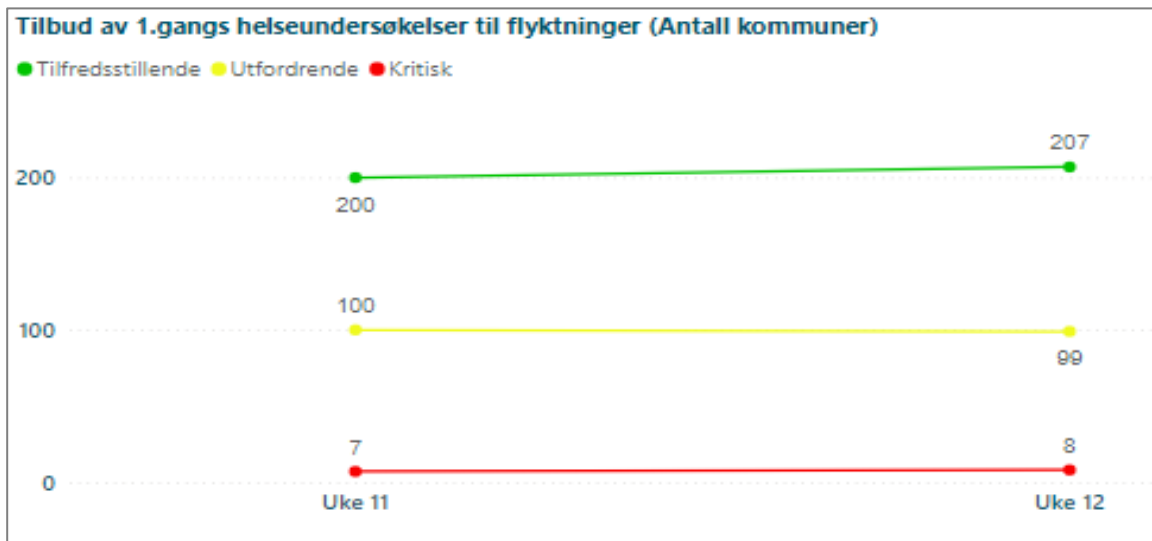
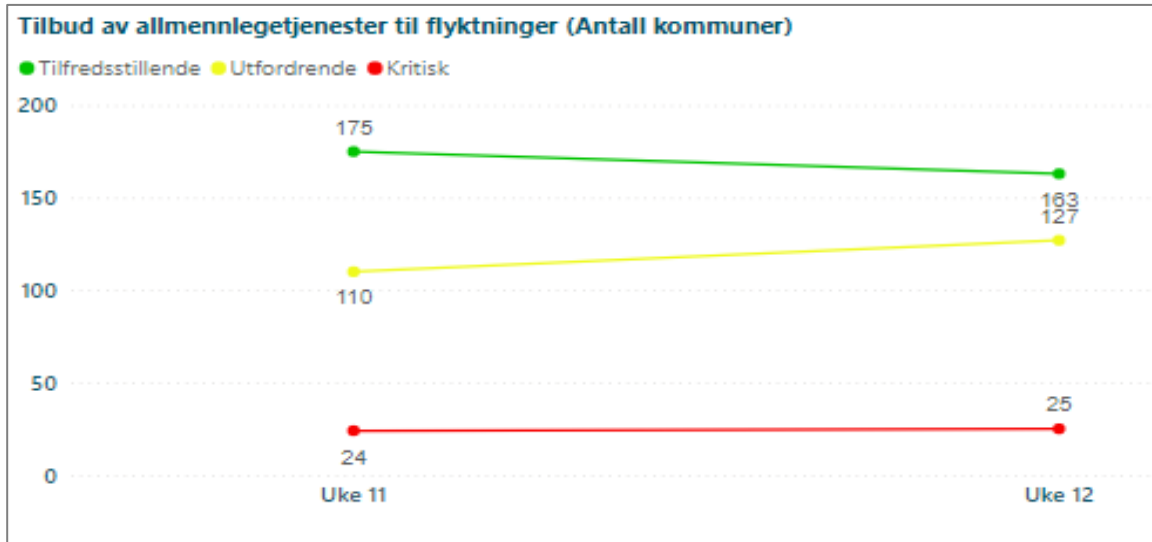

Tilbud om allmennlegetjenester til flyktninger

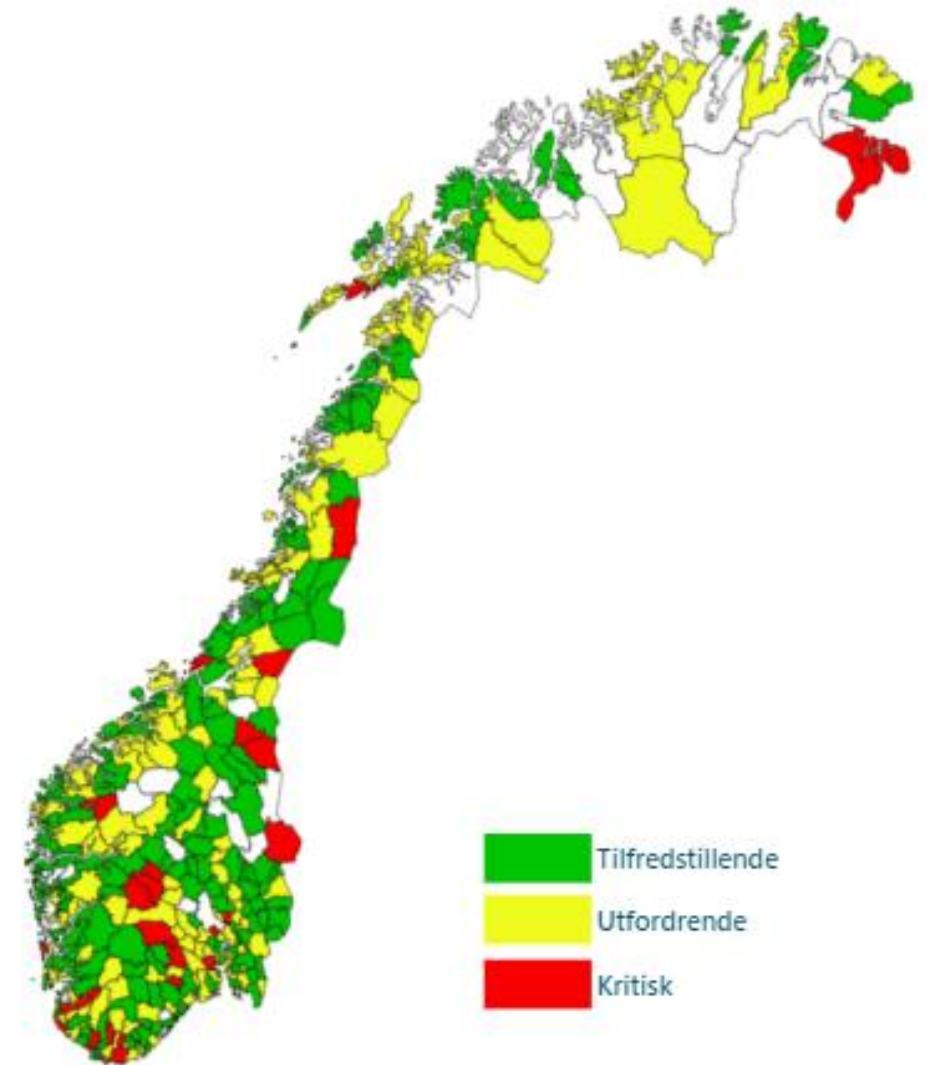

Antall innlagte med Covid-19*

Status per 22. mars 2022.

Oppdatert med tall for: 22.03.2022



STATUS ANTALL INNLAGTE
MED PÅVIST COVID-19 I NORGE

⁻¹³
467
INNLAGTE TOTALT

⁻⁴
50
INNLAGTE PÅ INTENSIVAVDELING

⁺²
22
FÅR INVASIV RESPIRATORBEHANDLING

Velg ønsket tidsperiode

Fra 06.12.2021 – 22.03.2022

Antall innlagte med påvist covid-19

● Innlagte totalt ● Innlagte på intensivavdeling ● Får invasiv respiratorbehandling

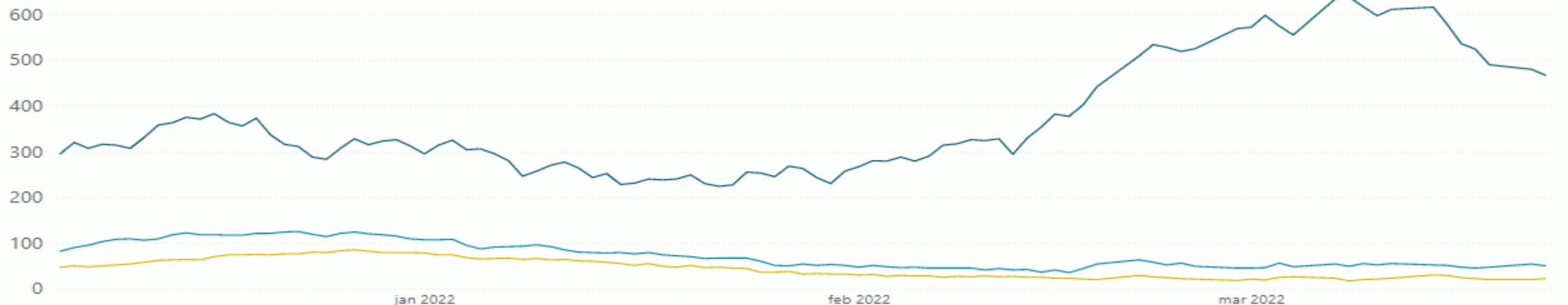

Helsedirektoratet

*Opplysninger fra helseforetakenes innrapportering til Helsedirektoratet

Totalt antall pasienter innlagt på sykehus*

Covid-19 pasienter utgjorde 21. mars 5,4 % av alle pasienter innlagt på somatiske døgnopphold.

Velg ønsket tidsperiode

Fra 06.12.2021 – 21.03.2022



STATUS TOTALT
Pasienter totalt og m/covid-19

+736
8 935
Antall pasienter innlagt

5,4 %
Med covid-19

Antall innlagte på sykehus i Norge

● Covid-19 ● Andre diagnoser

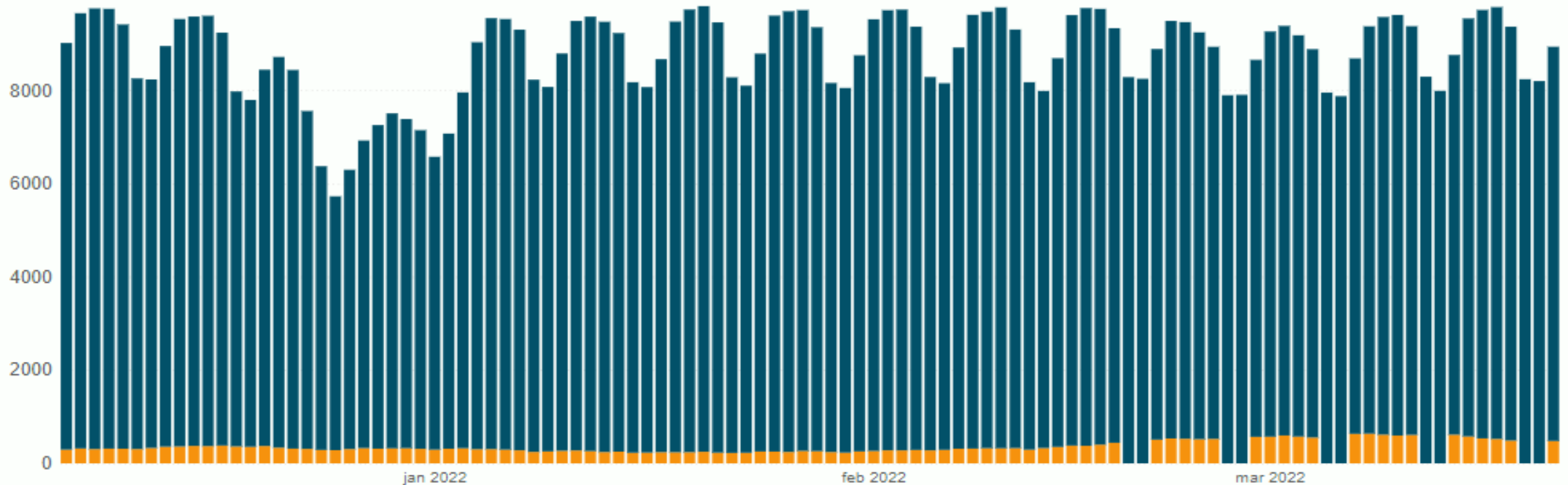

Status intensivpasienter*

Per 21. mars utgjorde covid-19 pasientene 23,4 % av alle intensivpasienter

Status per 21. mars 2022

Oppdatert med tall for: 21.03.2022

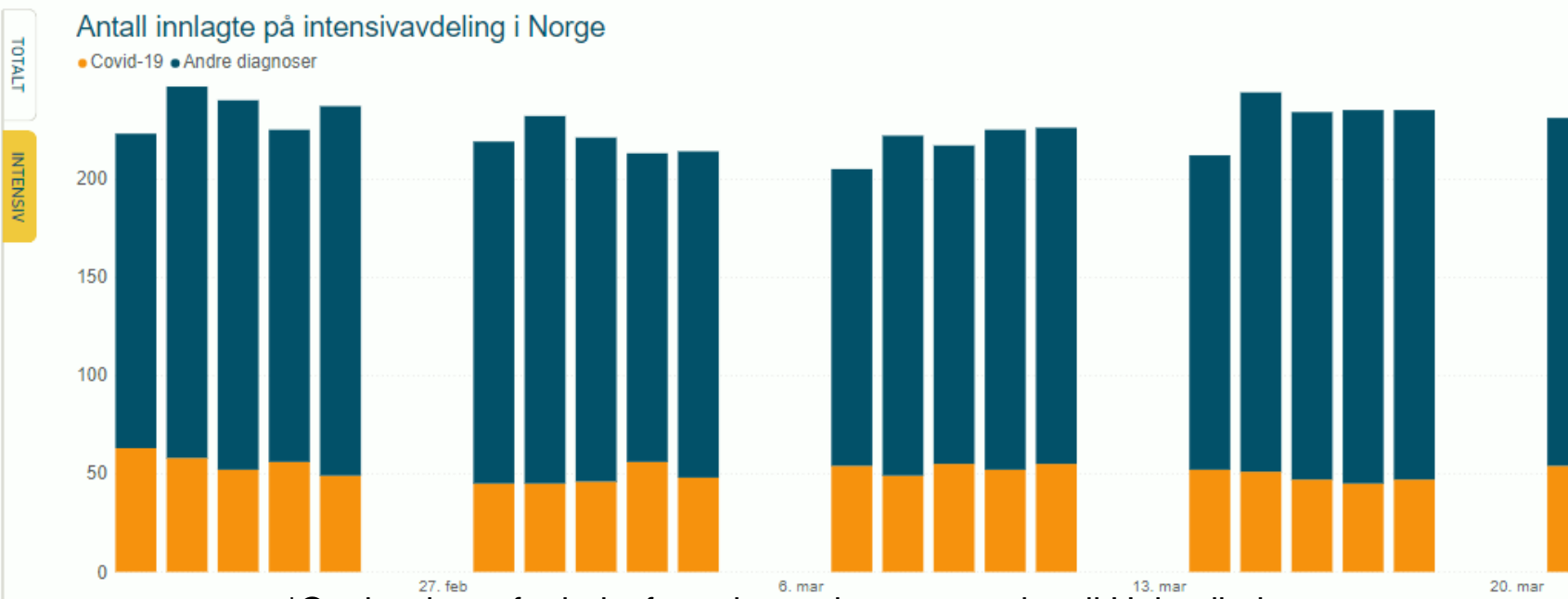

Antall innlagte pasienter per helseregion

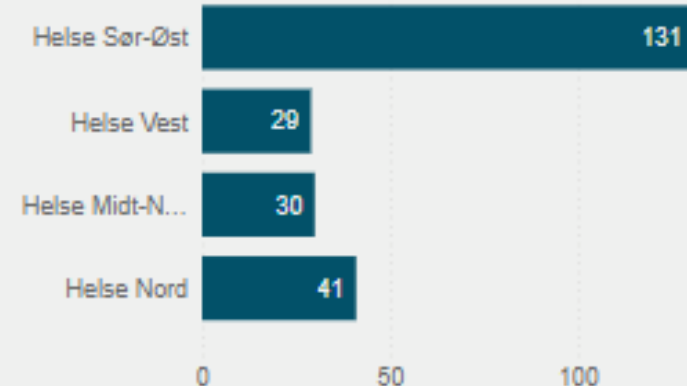

Andel innlagte med covid-19 per helseregion

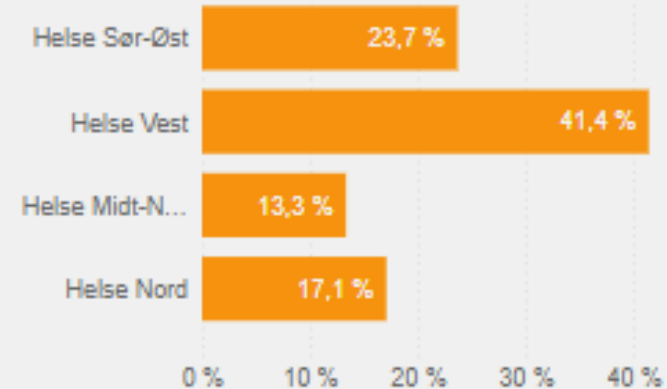

Helsedirektoratet *Opplysninger fra helseforetakenes innrapportering til Helsedirektoratet

Figuren mangler opplysninger fra dager hvor det ikke er rapportert i helgene

Befolkningsundersøkelsen uke 11

- Det er små endringer i resultatene for uke 11 sammenliknet med uke 10
- **Tilliten til helsemyndighetenes er fortsatt høy. 78 % sier de har svært høy eller høy tillit til myndighetenes håndtering av krisen.**
- 85% sier de føler seg trygge, selv om pandemien fortsatt pågår
- 70% sier de holder avstand til andre enn sine nærmeste
- 79% sier de vil registrere positivt resultat på selvtest hos kommunen