



EPS samarbeid kommune og politi



Beskrivelse av EPS

Evakuerte- og pårørende senter –EPS

- Fysisk uskadde personer
- Informasjon
- Forpleining
- Psykososial omsorg og støtte
- Gjenforening
- Registrering

Utarbeidelse av planen

- Organisator RVTS øst
- Tverrfaglig arbeidsgruppe - Brann, politi og kommune
- Erfaring fra Utøya og Sundvollen



Bakgrunn for felles plan

- Behov for en felles plattform.
- Sikre godt samvirke mellom nødetater, kommuner og andre organisasjoner.
- Behov for å kunne benytte resurser utover kommunegrensene, samarbeid.
- Behov for en tydelig beskrivelse av oppgave og ansvar.



EPS plan

- Hoveddel
- Ressurslister
 - Ressurspersoner og kompetanse
 - Lokaler og fasiliteter (hotell og eventuelt andre)
 - Utstyr
 - Fysisk organisering
- Informasjonsplan
- Tiltakskort
- Felles plattform - samvirke
- Vurdering og beslutning
- Varslinger – nabohjelp-samarbeid
- Øvelse –
- Lokasjon
- Ledelse

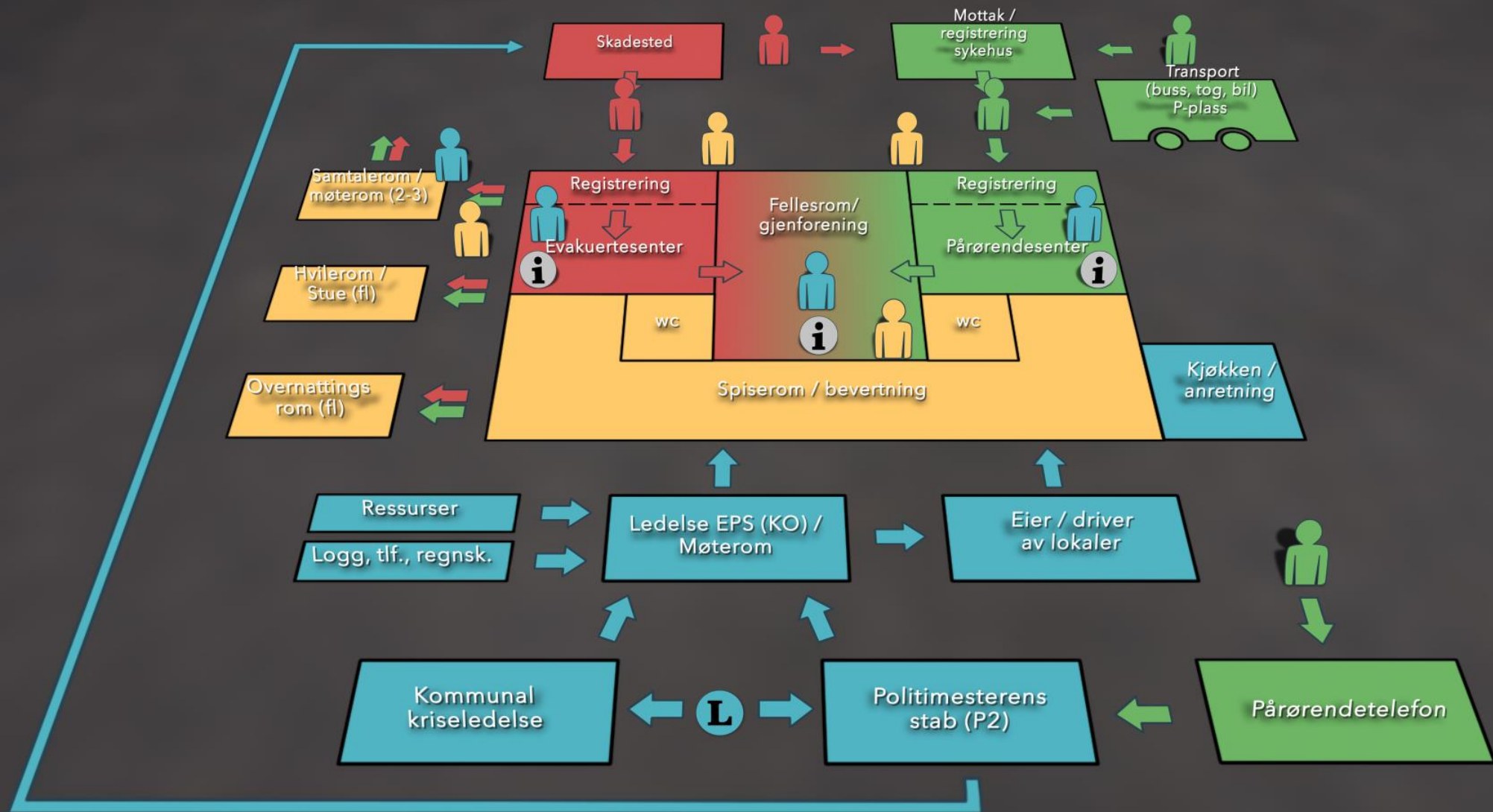

Informasjon



Liaison (politiet)



Evakuerte



Pårørende



Kriseteam



Vakthold/sikring

Overordnet ledelse

Leder EPS -K

- Ledelse, bemanning og drift av evakuert- og pårørendesenter
- Koordinering av Psykososiale kriseteam ressurser
- Øvrig personell som knyttes til EPS
- Kontakt med ansvarlig personell for lokaler og drift

Leder EPS-P

- Ledelse, bemanning og drift av enhetene:
 - Informasjon
 - Mottak og registrering
 - Vakthold og sikring
- Øvrig personell som knyttes til EPS
- Kontakt med ansvarlig personell for lokaler og drift

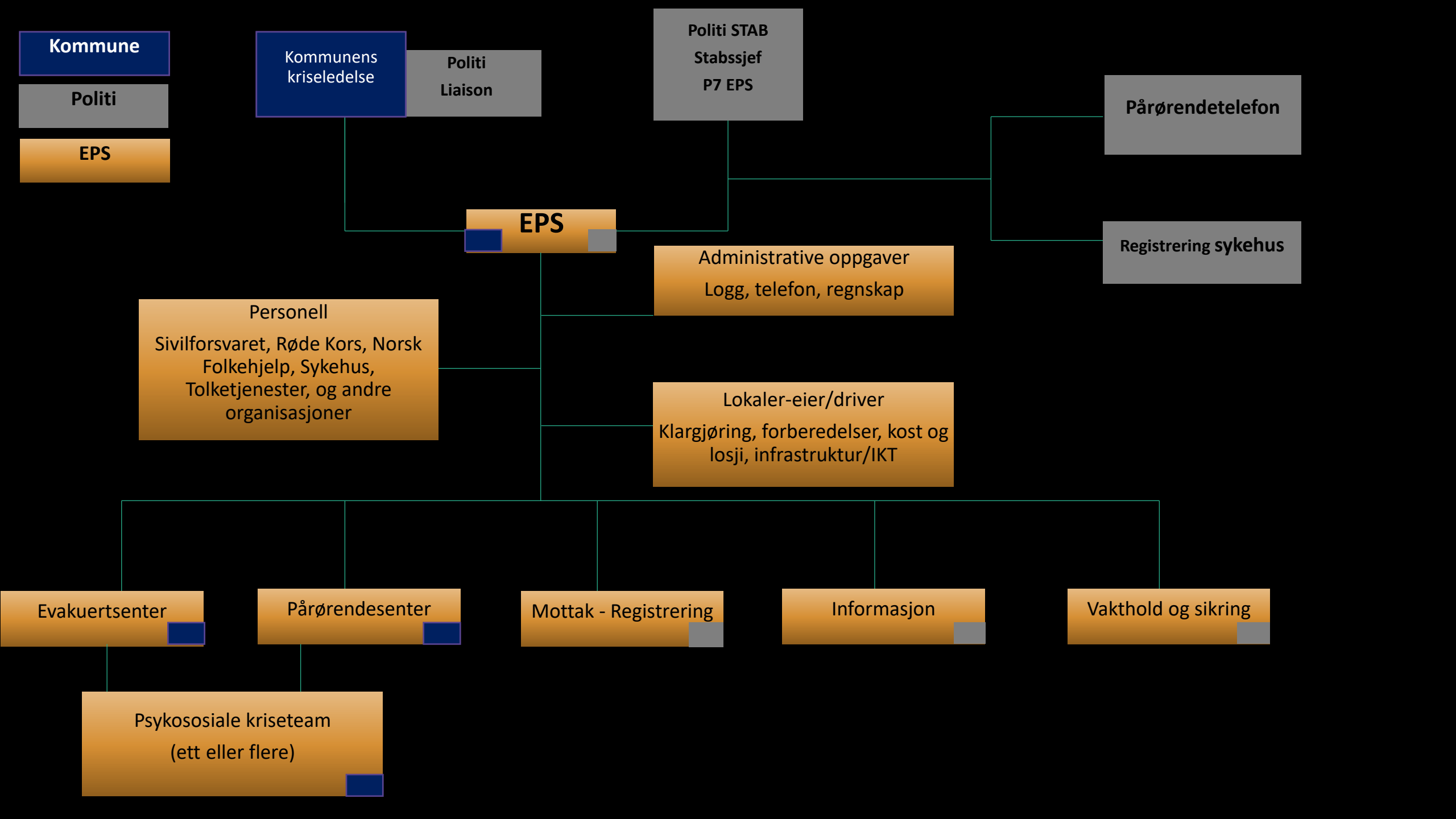

Kommune

Politi

EPS

Kommunens kriseledelse

Politi Liaison

Politi STAB Stabssjef P7 EPS

Pårørendetelefon

Registrering sykehus

EPS

Administrative oppgaver
Logg, telefon, regnskap

Personell
Sivilforsvaret, Røde Kors, Norsk Folkehjelp, Sykehus, Tolketjenester, og andre organisasjoner

Lokaler-eier/driver
Klargjøring, forberedelser, kost og losji, infrastruktur/IKT

Evakuertsenter

Pårørendesenter

Mottak - Registrering

Informasjon

Vakthold og sikring

Psykososiale kriseteam (ett eller flere)

Beslutning og bruk av planen

- Politi beslutter om opprettelse av EPS
- Kommunen kan selv beslutte om opprettelse ES (evakueringscenter) dersom det kun er behov for evakuering av en grupp.



Situasjons vurdering/analyse

Informasjonsbehov:

Hva har skjedd?		
Hvor har det skjedd?		
Omfang (fysisk og geografisk)		
Hvem er rammet?		
	Alder	
	Nasjonalitet	
	Språk	
	Geografisk tilhørighet (bosted)	
	Etnisitet	
	Religiøs tilhørighet	
Antallet som er rammet		
Hvor mange potensielt pårørende (anslag)		
Hvor mange må evakueres (anslag)		
Tidligste evakuering til EPS		
Forventet varighet		

- Informasjon MÅ formidles til EPS-leder dersom denne ikke er deltaker i prosessen!
- Essensielt for beslutning om EPS / EV
- Muliggjør tidlig varsling av EPS-lokasjoner og personell.

Beslutning om type EPS (lokaler)

Vurderingskriterier (EPS eller EV)	Lokalt evakueringscenter (EV)	Regional EPS
Mulighet for konfidensielle samtaler	NEI	JA
Behov for forpleining?	NEI	JA
Behov for forlegning?	NEI	JA
Kun behov for <u>informasjonsdistr.</u>	JA	NEI

- Informasjon MÅ kommuniseres til kommunal kriseledelse
- Lokasjoner for EV og EPS må være avklart

Valg av lokale til EPS

Egnede lokaler bedre ledelse og roligere for de berørte.

Anbefaler hotell eller lignende lokaler som har:

- tilgang til flere rom, se skisse
- har kjøkken fasiliteter og personell
- Har overnattings muligheter



Øvelse/ gjennomgang

- Årlig gjennomgang av planen
- Kjennskap til sentrale personer i politi og kommunene i regionen.
- Dele erfaringer



Beredskapskasse

Spesifisert kasse oppbevares hos politi og respektive kommune. Kassene er organisert slik at det kan supplere hverandre.

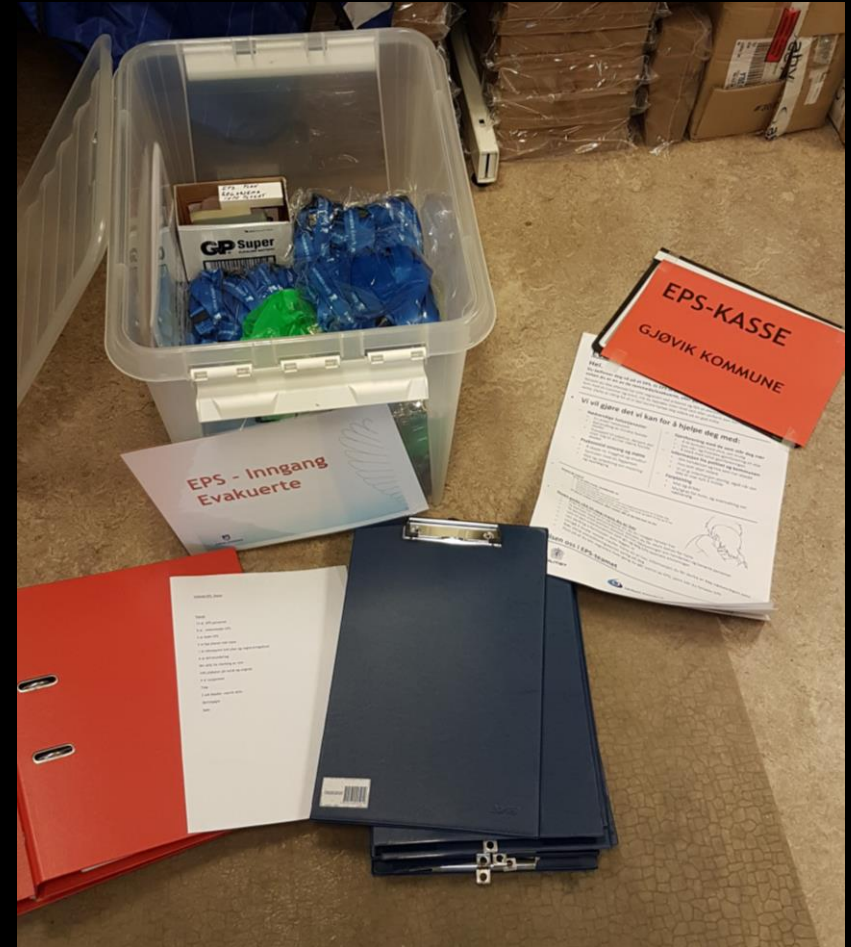

Evakuerte- og pårørendesenter (EPS)

Hei.

Du befinner deg nå på et EPS. Et EPS er et sted hvor du skal få nødvendig hjelp, enten du er en av de rammede/evakuerte, eller pårørende.

Dersom du ikke allerede har blitt registrert ved ankomst hit og fått et akkrediteringskort (rødt eller grønt kort med et nummer og snor), må du oppsøke noen med vest eller uniform som kan hjelpe deg med dette. Dette er viktig for at vi skal kunne hjelpe deg videre på en god måte.

• Vi vil gjøre det vi kan for å hjelpe deg med:

- **Nødvendige helsetjenester**
 - En enkel helsesjekk
 - Behandling av mindre fysiske skader
 - Transport til sykehus, dersom det viser seg at du har større fysiske skader
- **Psykososial omsorg og støtte**
 - Hjelp til å bearbeide opplevelser og følelser
 - Samtaler med fagpersonell fra kriseteam
 - Råd og veiledning om bl.a. videre oppfølging
- **Gjenforening med de som står deg nær**
 - Hjelp til å få kontakt med dine, om mulig
 - Om når- og hvordan gjenforening vil skje
 - Bistå med selve gjenforeningen
- **Informasjon fra politiet og kommunen**
 - Om hendelsen og hva som har skjedd
 - Hva som skjer videre
 - Vi vil gi informasjon jevnlig, også når det ikke er noe nytt å melde
- **Forpleining**
 - Mat og drikke
 - Mulighet for hvile, og overnatting om nødvendig

• Hvem er «vi»?

- Vi er et EPS-team, bestående av
 - Personell fra politiet
 - Personell fra en eller flere kommuner
 - Kriseteam bestående av personell med tverrfaglig kompetanse for å hjelpe deg
 - Personell fra andre organisasjoner som bidrar med hjelp og støtte til deg og til oss
 - Personell tilknyttet lokalet du nå befinner deg i
- Vi bærer enten uniform eller vester slik at du lett kan se oss



• Noen gode råd til deg mens du er her

- Prøv å ta det med ro og slapp av, du er i trygge hender her
- Ta kontakt med personellet her, dersom du får akutt behov for hjelp
- Ta kontakt med politiet dersom du har opplysninger om hendelsen og berørte personer
- Lytt til den informasjonen som gis og følg EPS-teamets anvisninger
- Les skriftlig informasjon som legges ut
- Vær oppmerksom på at informasjon du får gjennom sosiale medier ikke nødvendigvis er sann
- Bær alltid akkrediteringskortet synlig på deg
- Pass på at du blir registrert hver gang du går ut/inn av EPS, samt når du forlater EPS

Hilsen oss i EPS-teamet

Suksess kriterier

- Sidestilt lederansvar kommune og politi.
- Tydelig ansvarsfordeling
- Løser oppgaver med felles resurser
- Øvelse, årlig møte gjennomgang av plan
- Personlig kjennskap til hverandre
- Egnede lokaler



Noen ganger trenger vi at noen bare er der. Ikke for å fikse noe, eller å gjøre noe spesielt, men bare for å la oss kjenne at vi blir tatt vare på og støttet.



fb/david avocado wolfe

Lynx Visdom