

OPPVEKSTPROFIL



Oppvekstprofiler 2023

Presentasjon av oppvekstprofilene

09.03.2023

Hanna Helgeland, PhD

Seniorrådgiver

Avdeling for helse og ulikhet

Folkehelseinstituttet

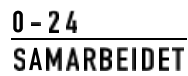



Oppvekstprofiler

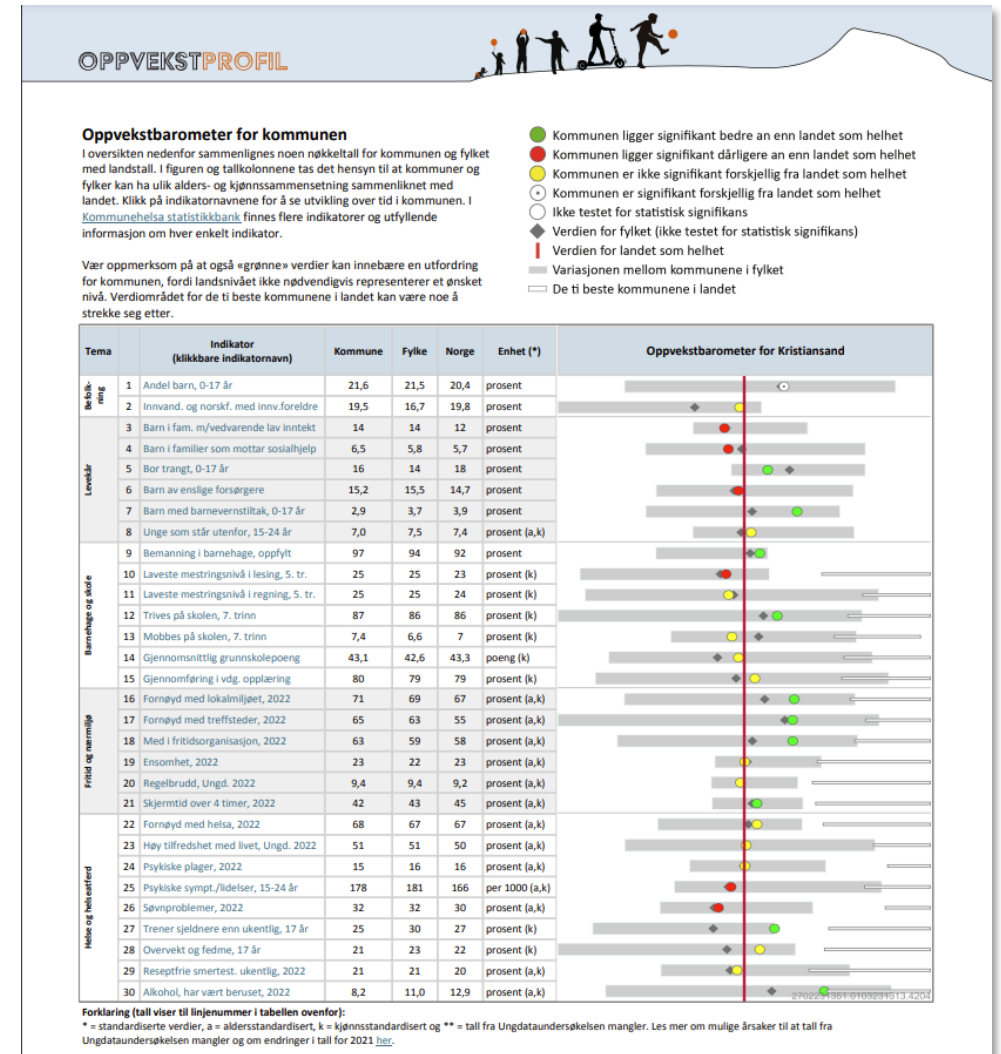

- Statistikk fra ulike sektorer samlet på ett sted
- Kvalitetssikret og bearbeidet statistikk
- Sammenligne egen kommune mot landsnivået
- Utfordringer og ressurser



Klikk på indikator for å komme til statistikkbanken

Verdien for landet som helhet

Tema		Indikator (klikkbare indikatornavn)	Kommune	Fylke	Norge	Enhet (*)	Oppvekstbarometer for Haugesund
Befolkning	1	Andel barn, 0-17 år	20,0	23,0	20,4	prosent	
	2	Innvand. og norskf. med innv.foreldre	19,1	19,1	19,8	prosent	
Levekår	3	Barn i fam. m/vedvarende lav inntekt	11	9,4	12	prosent	
	4	Barn i familier som mottar sosialhjelp	5,5	4,6	5,7	prosent	
	5	Bor trangt, 0-17 år	12	14	18	prosent	
	6	Barn av enslige forsørgere	16,1	12,8	14,7	prosent	
	7	Barn med barnevernstiltak, 0-17 år	4,7	3,7	3,9	prosent	
	8	Unge som står utenfor, 15-24 år	6,9	6,3	7,4	prosent (a,k)	
Barnehage og skole	9	Bemanning i barnehage, oppfylt	88	92	92	prosent	
	10	Laveste mestringsnivå i lesing, 5. tr.	28	22	23	prosent (k)	
	11	Laveste mestringsnivå i regning, 5. tr.	26	22	24	prosent (k)	
	12	Trives på skolen, 7. trinn	85	86	86	prosent (k)	
	13	Mobbes på skolen, 7. trinn	5,6	6,3	7	prosent (k)	
Fritid og nærmiljø	14	Gjennomsnittlig grunnskolepoeng	42,9	43,0	43,3	poeng (k)	
	15	Gjennomføring i vdg. opplæring	81	82	79	prosent (k)	
	16	Fornøyd med lokalmiljøet, 2022	71	68	67	prosent (a,k)	
	17	Fornøyd med treffsteder, 2022	64	59	55	prosent (a,k)	
	18	Med i fritidsorganisasjon, 2022	62	60	58	prosent (a,k)	
	19	Ensomhet, 2022	21	23	23	prosent (a,k)	
	20	Regelbrudd, Ungd. 2022	6	9,8	9,2	prosent (a,k)	
Helse og helseatferd	21	Skjermtid over 4 timer, 2022	42	42	45	prosent (a,k)	
	22	Fornøyd med helsa, 2022	68	67	67	prosent (a,k)	
	23	Høy tilfredshet med livet, Ungd. 2022	54	51	50	prosent (a,k)	
	24	Psykiske plager, 2022	13	15	16	prosent (a,k)	
	25	Psykiske sympt./lidelser, 15-24 år	176	167	166	per 1000 (a,k)	
	26	Søvnproblemer, 2022	27	29	30	prosent (a,k)	
	27	Trener sjeldnere enn ukentlig, 17 år	27	27	27	prosent (k)	
	28	Overvekt og fedme, 17 år	20	20	22	prosent (k)	
	29	Reseptfrie smertest. ukentlig, 2022	22	20	20	prosent (a,k)	
	30	Alkohol, har vært beruset, 2022	10,6	11,8	12,9	prosent (a,k)	

-  **Bedre enn landet**
-  **Dårligere enn landet**
-  **Ikke forskjellig fra landet**

Kommunehelse statistikkbank

STATISTIKK

DEFINISJONER

ARTIKLER, FAKTAARK

Barn av sosialhjelpsmottakere – *Minst én gang, andel (prosent)*

▼ Endre utvalg av...

Geografi

År

Stønadslengde

Måltall

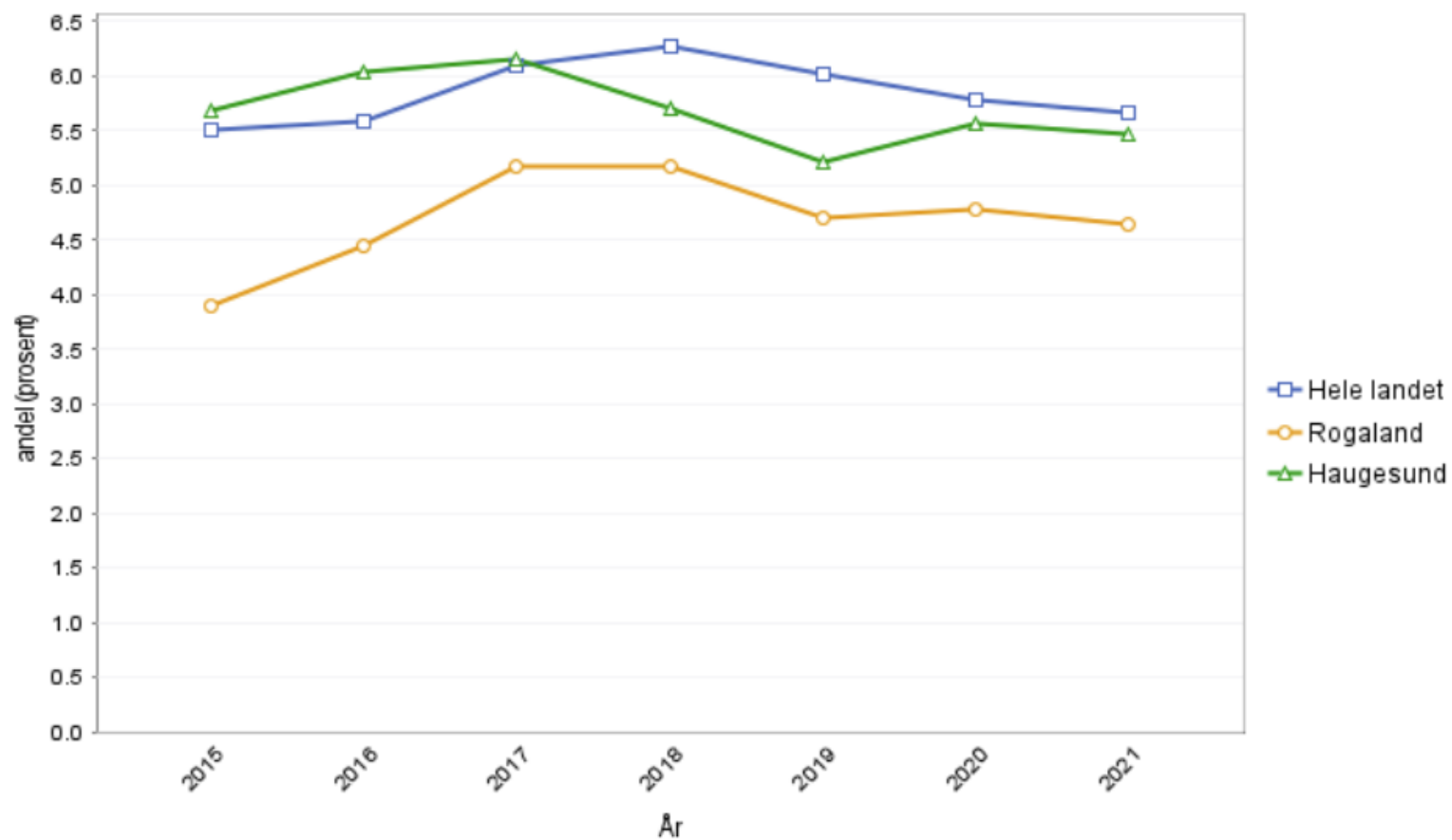



Flere verktøy som kommunene kan benytte

Folkehelseprofiler og Oppvekstprofiler

Statistikkbankene Kommune-helsa og Norges-helsa

Eksempler på hvor man kan finne utfyllende informasjon: FHIs oppvekstside, folkehelse rapporten, Bufdir, Hdirs lokale -veiviser for kommunene mf.



Foto: Colourbox

Tema 2023:

Barn og unges vei
gjennom pandemien:
Hva har vi lært?



Nasjonale og regionale tiltak

12.03.2020 - 12.02.2022

Periodevis førte til

Stengte skoler

Stopp i organiserte fritidsaktiviteter

Avstand og begrenset sosial omgang

Hva vi vet om hvordan barn og unge har hatt det under pandemien?

Grunnleggende skoleferdigheter

Ingen nedgang i gjennomføring i videregående opplæring

Ingen store endringer i lese- eller regneferdigheter

Unntak: mest smitteutsatte bydeler i Oslo og blant elever med svake norskferdigheter



Organiserte fritidsaktiviteter og fritid

Under pandemien (2021)

Færre deltok i organiserte fritidsaktiviteter

Flere rapporterer søvnproblemer

Økt skjermtid

Etter pandemien (2022)

Fortsatt fall i deltagelse av organiserte
fritidsaktiviteter



Ensomme

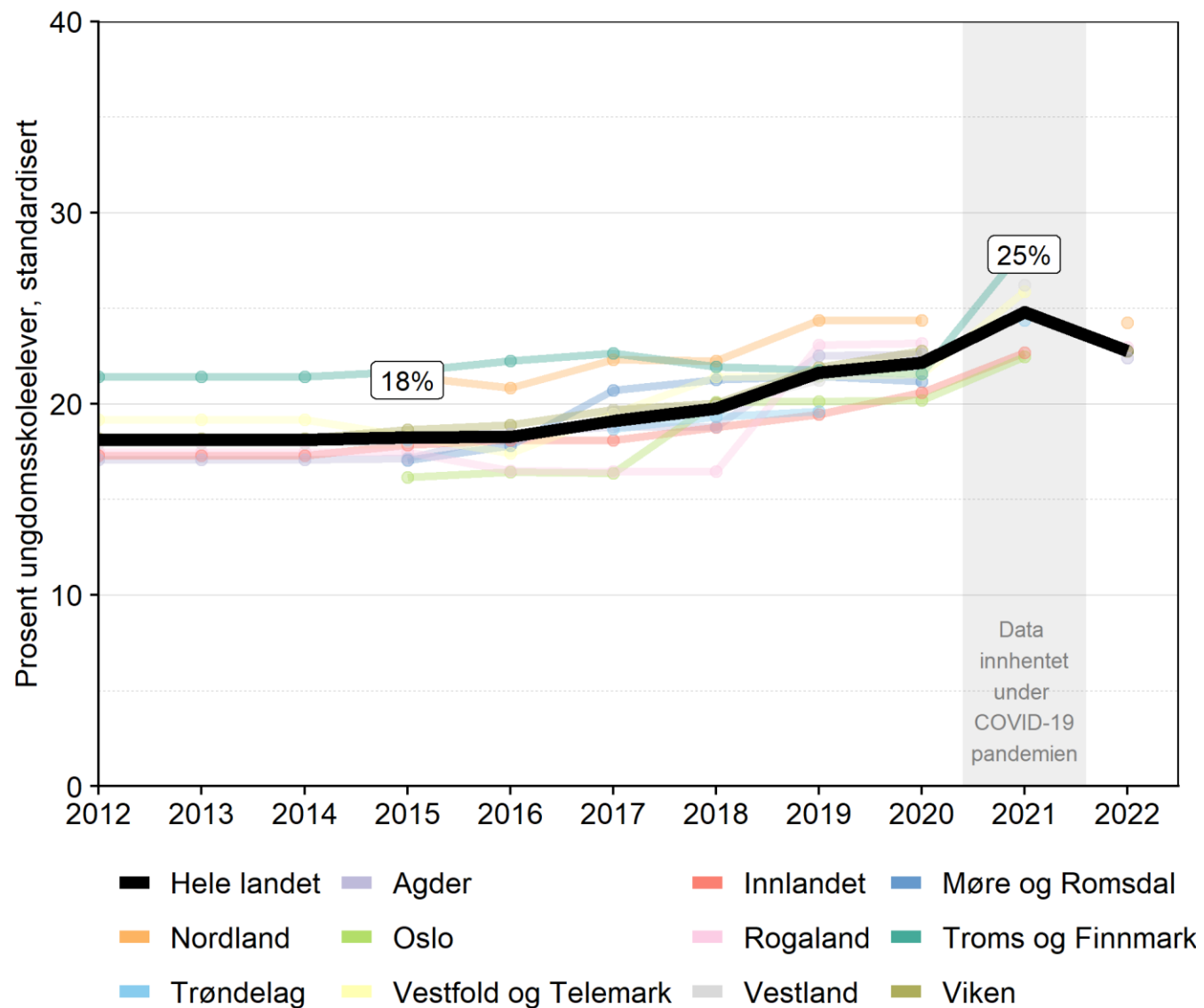

Jevn **økning** i andel ungdomsskoleelever som er ensomme.

Forbigående topp i 2021, *under* pandemien,

Lavere nivå *etter* restriksjonene ble opphevet

Mobbing på skolen

Flere barn blir mobbet på 7. og 10. trinn etter pandemien

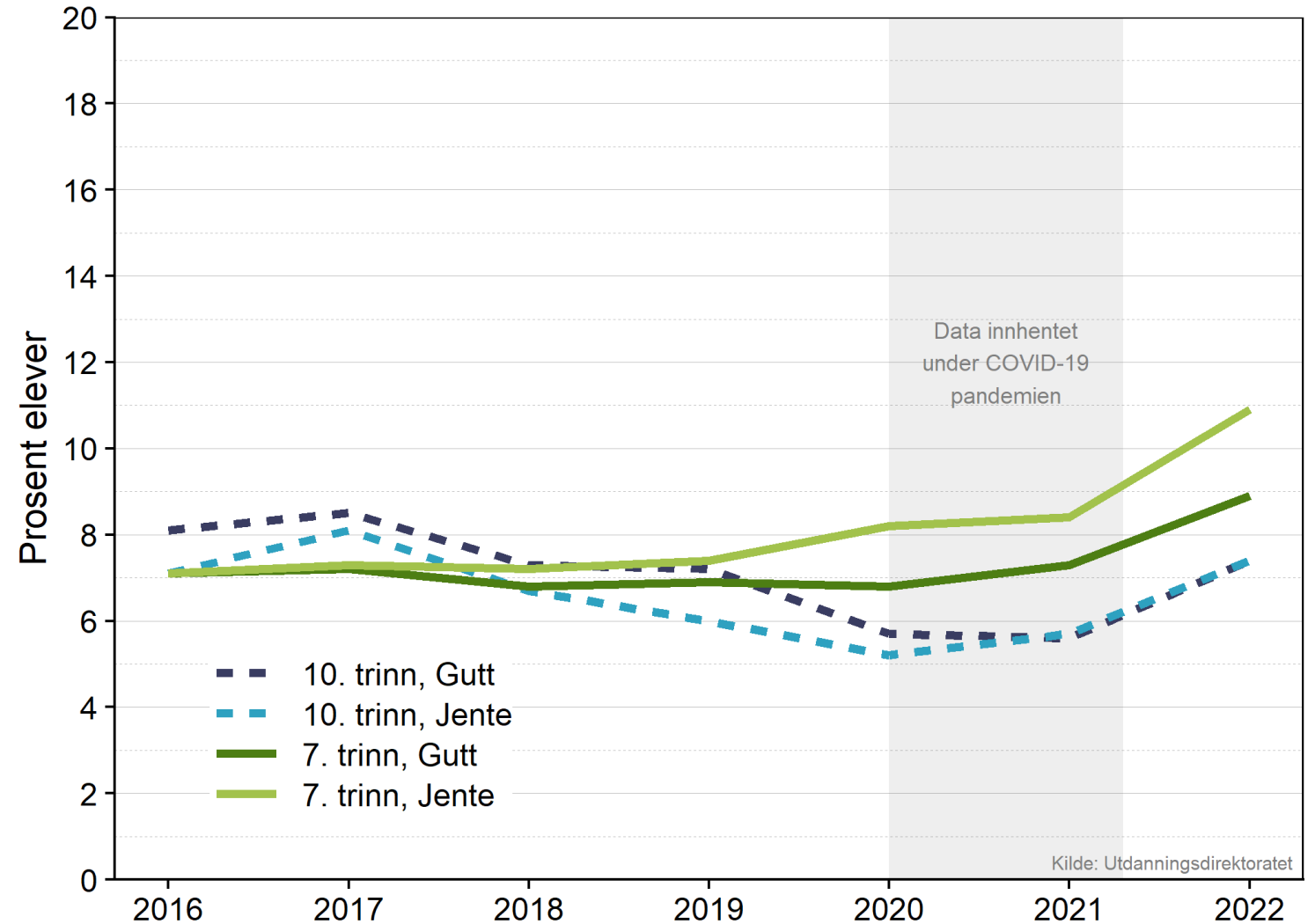

Kilde: Utdanningsdirektoratet

Kilde: Elevundersøkelsen



Psykisk helse og trivsel

Negative konsekvenser

- Begrenset sosial kontakt
- Frafall fritidsaktiviteter

Positive konsekvenser

- Mindre stress
- Mer tid med familien



Psykisk helse og trivsel

Enkelte unge med psykiske vansker før pandemien opplevde **forbigående bedring** under pandemien

- Hjemmeskole, mindre sosialt press og mer ro

Samtidig – **Økt henvisning** til barne- og ungdomspsykiatrien



Hvem var mest utsatt?

- Barn fra lavinntektsfamilier
- Barn i familier med vold eller et høyt konfliktnivå
- Barn med store behov for hjelp og oppfølging fra det offentlige
- Enslige flyktninger/ andre utsatte grupper uten sosialt nettverk



Hva kan kommunene gjøre?

Generelle tiltak, eksempelvis:

- Godt og trygt læringsmiljø på skolen
- Organiserte fritidsaktiviteter og sosiale arenaer for alle barn og unge

Målrettede tiltak, eksempelvis:

- Veiledning til foreldre i utsatte familier
- Sikre psykisk helsehjelp til barn og unge



Indikatorer i årets oppvekstprofiler

Befolkning

Andel barn, 0-17 år
Innvandrere og norskf. med
innv.foreldre, 0-17 år

Levekår

Barn av enslige forsørgere
Barn med barnevernstiltak
Bor trangt, 0-17 år
Vedvarende lavinntekt 0-17 år
Barn i familier som mottar
sosialhjelp
Unge som står utenfor, 15-24 år

Barnehage og skole

Bemanning i barnehage
Gjennomføring i videregående
Grunnskolepoeng
Laveste mestringsnivå i
lesing/regning, 5. trinn
Mobbes/Trives på skolen, 7. trinn

Fritid og nærmiljø

Fornøyd med lokalmiljøet
Fornøyd med treffsteder
Med i fritidsorganisasjon
Regelbrudd

Skjermtid, over 4 timer
Ensomhet
Fortrolig venn

Helse og helseatferd

Fornøyd med helsa
Tilfreds med livet
Søvnproblemer
Psykiske plager
Trener sjelden, 17 år
Overvekt og fedme, 17 år
Psykiske sympt./lidelser
Reseptfrie smertest., ukent.



Pandemien har lært oss at konsekvensene av samfunnsmessige endringer rammer ulikt avhengig av de unges egenskaper, ressurser og livsbetingelser.

Dette er viktig kunnskap når kommunene skal planlegge for best mulige oppvekstsvilkår for barn og unge fremover.

OPPVEKSTPROFIL



Last ned kommunens oppvekstprofil, eller se mer informasjon, nyheter og forskningsfunn om barn og unges og deres oppvekst på:

fhi.no/fp/oppvekstprofiler/

